

VISTA EN PLANTA DEL CAMINO DE LOMA DE QUEBRO-FURNIALES

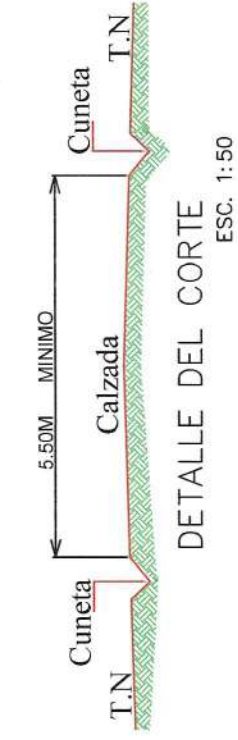

PROVINCIA DE VERAGUAS, DISTRITO DE MARIATO
CORREGIMIENTO DE QUEBRO
MEJORAMIENTO DE CAMINOS EN LA COMUNIDAD DE FURNIALES,
CORREGIMIENTO DE QUEBRO, DISTRITO DE MARIATO.

DIBUJO: TEC. GAVINO MORRERO M.		CAMINO DE LOMA DE QUEBRO-FURNIALES	
DE INGENIERIA Y ARQUITECTURA	ESCALAS: INDICADAS	FECHA: DIC. DEL. 2023	DE: 2
EDWIN ABDEL DE GRACIA REINA, CED: 8.718.2080	HOJA: 1		
TECNICO EN INGENIERIA CON ESP. EN EDIFICACIONES C.I.N° 2010-301-026			

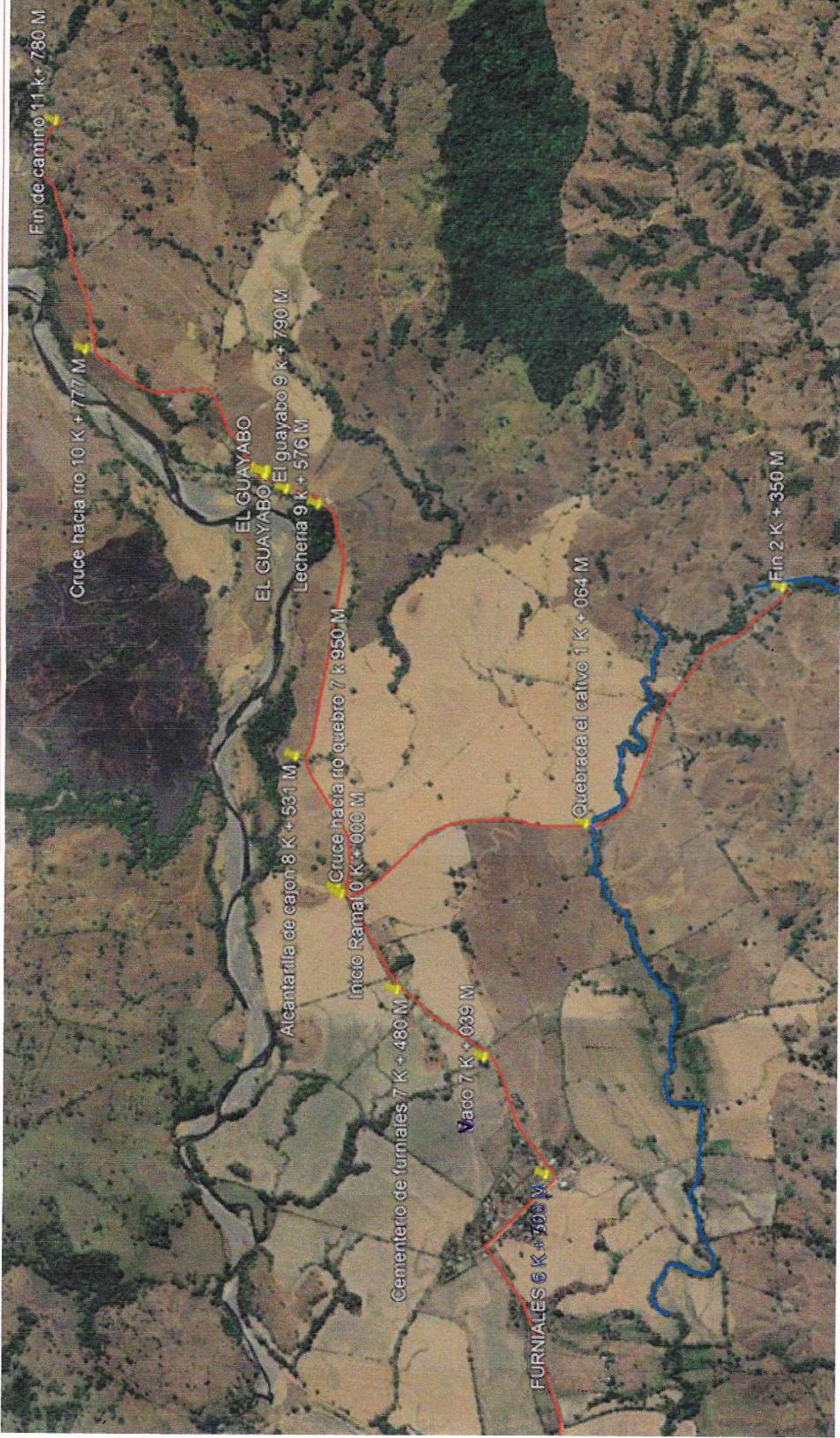

VISTA EN PLANTA DEL CAMINO DE FURNIALES-EL GUAYABO Y EL RAMAL FURNIALES-EL CATIVO

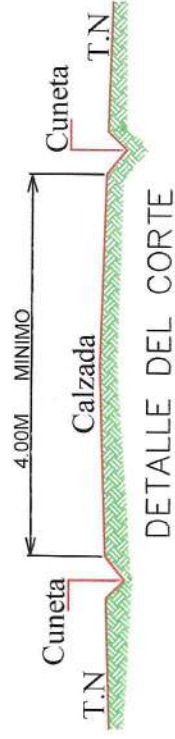

PROVINCIA DE VERAGUAS, DISTRITO DE MARIATO CORREGIMIENTO DE QUEBRO	
MEJORAMIENTO DE CAMINOS EN LA COMUNIDAD DE FURNIALES, CORREGIMIENTO DE QUEBRO, DISTRITO DE MARIATO	
DIBUJO: TEC. GAYINO MONROY M.	CAMINO DE FURNIALES-EL GUAYABO Y RAMAL-EL CATIVO
JUNTA TECNICA DE INGENIERIA Y ARQUITECTURA	ESCALAS: INDICADAS
EDWIN ABDIEL DE GRACIA REINA CED: 9-7-18-2080 TECNICO EN INGENIERIA CON ESP. EN EDIFICACIONES C.I.Nº 2010-301-026	FECHA: DIC. DEL. 2023
	HOJA: 2 DE: 2